◆ 폐회송, '나의 안에 거하라'

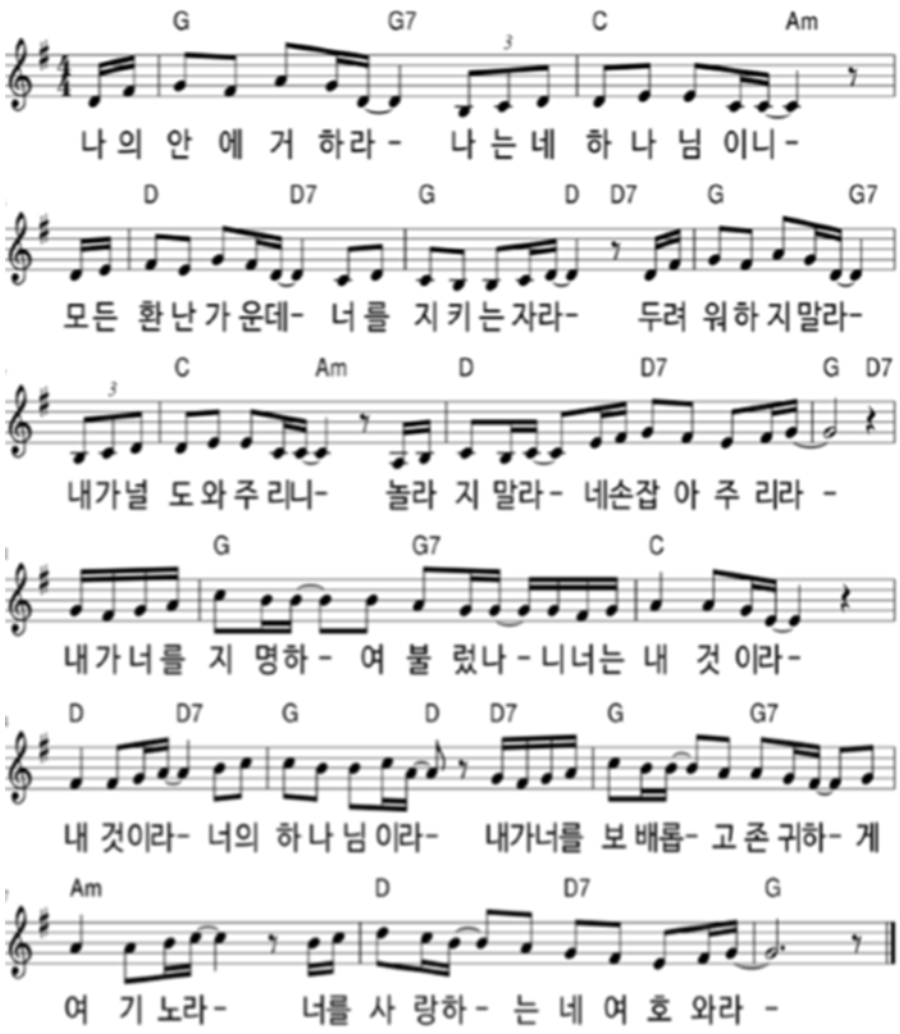

오타와 새소망 교회는...?

1. 예수님이 머리 되시고, 성령님이 이끌어 가시는 교회,
2. 찬양과 기도와 말씀으로 하나님을 예배하는 교회,
3. 예수님 닮은 사랑과 섬김으로 주의 복음을 전하며

예수님의 제자들이 자라나는 교회로,
2002년 4월, 오타와 Kanata에서 시작된
개혁주의적이고 복음주의적인 한인독립교회입니다.
우리 교회를 방문하신 여러분을 진심으로 환영하며 축복합니다!

2024 년 2 월 11 일

오타와 새소망교회 주일예배

2월 예배찬양, '능력의 이름 예수'

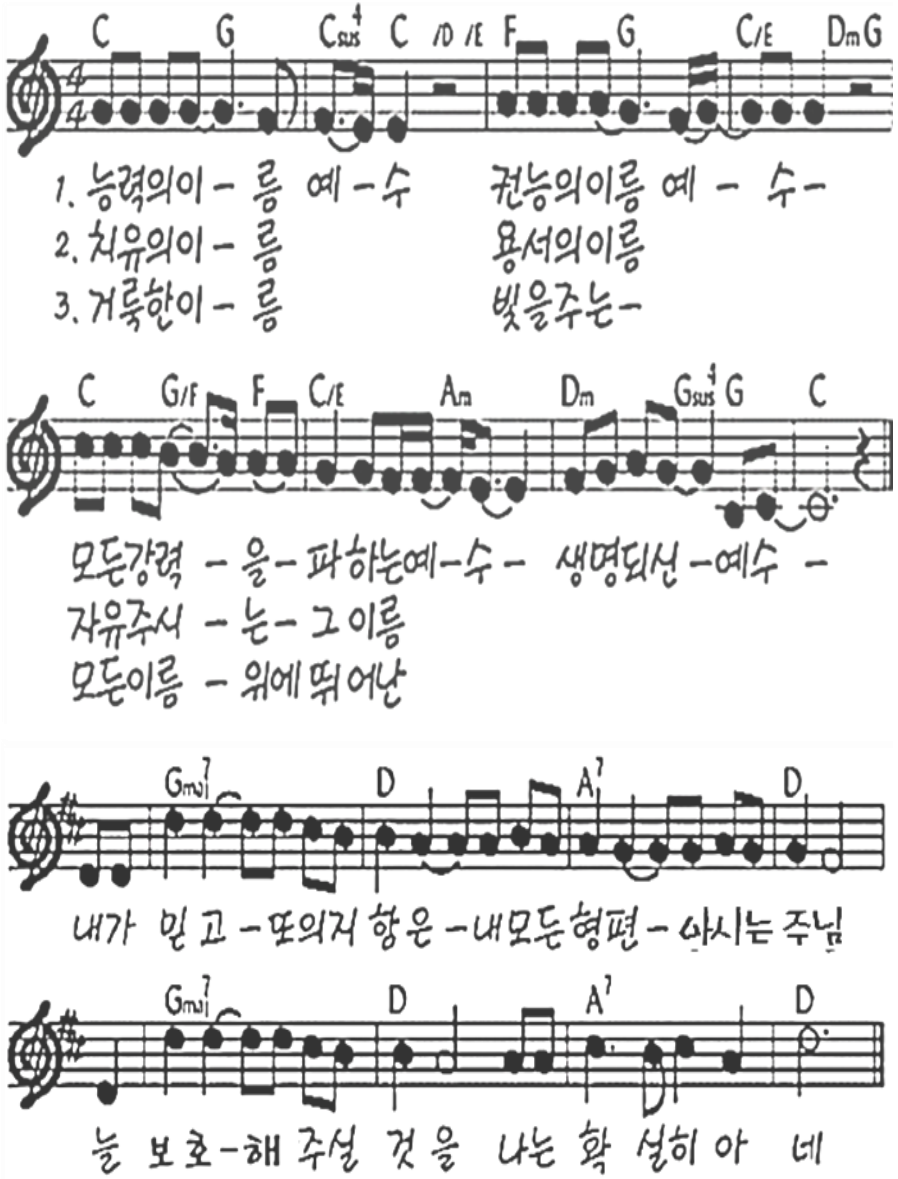

2. 참회와 감사의 기도

3. 교독문 39 번, '시편 95편' 낭독

오라 우리가 여호와께 노래하며

◆ **우리의 구원의 반석을 향하여 즐거이 외치자.**

우리가 감사함으로 그 앞에 나아가며,

◆ **시를 지어 즐거이 그를 노래하자.**

여호와는 크신 하나님이시요,

◆ **모든 신들보다 크신 왕이시기 때문이로다.**

땅의 깊은 곳이 그의 손 안에 있으며,

◆ **산들의 높은 곳도 그의 것이로다.**

바다도 그의 것이라 그가 만드셨고,

◆ **육지도 그의 손이 지으셨도다.**

오라 우리가 굽혀 경배하며

◆ **우리를 지으신 여호와 앞에 무릎을 꿇자.**

◆ **그는 우리의 하나님이시요, 우리는 그가 기르시는 백성이며,**

그의 손이 돌보시는 양이기 때문이라.

(아멘)

◆ **Psalm 95** (CEV)

Sing joyful songs to the LORD!
Praise the mighty rock where we are safe.
Come to worship him with thankful hearts and songs of praise.
The LORD is the greatest God, king over all other gods.
He holds the deepest part of the earth in his hands,
and the mountain peaks belong to him.
The ocean is the Lord's because he made it,
and with his own hands he formed the dry land.
Bow down and worship the LORD our Creator!
The LORD is our God, and we are his people,
the sheep he takes care of in his own pasture.
(Amen)

'고향집 설날' (오정방 시인)

세상일 접어두고 고향집 찾아가서,
설빔으로 차려입고,
옹기종기 둘러앉아,

웃음 꽃, 맛있는 음식
배가 절로 부르리.

타관서 멍든 상처, 고향가서 치료받고,
그립던 일가친척
만난 곳이 낙원이라.

덕담에 훈훈한 인정
해 지는 줄 모르리.

◆ 교회소식 및 오타와 한인소식

1. **2024년 표어: '더하여 주시는 하나님을 만나자!' (마 6:33)**
2. **다음 주일 대표기도: 고귀란 권사**
3. 2월 교회 일정
   * 18일(주) 가정주일 * 24일(토) 새소망 가족모임 (황호진/이경미)
   * 25일(주) 예배특송 : 황영숙, 고귀란, 이재숙
4. 2024년 새해, 새소망 가족들의 삶에 하나님의 더하여 주시는 은혜와 축복이 넘쳐나기를 간절히 바라며 축복합니다!
5. 성도소식 및 기도제목 나눔
   * 출타 : 임공석/신영심 성도-캘거리 (큰 딸 산후조리)
   * 우리 교회가 항상 하나님께 은혜 입은 교회되길 기도해 주세요.
     - 최준영 집사,/이미란 성도 : 무릎 회복, 권선아 성도 : 허리 통증
   * 조영상, 장석천, 서현석, 이영철 선교사님을 위해 기도해 주세요.
     - 장석천 : 선교센터 철거 계획이 취소 되기를...,
   * 루터란 교회에 하나님의 평강과 은혜를 더하여 주시길...,

7. 대표기도 : 황영숙 권사

8. 특송 : 담임목사 가정

9. 오늘의 말씀

회막을 향하여 진을 치라!

◆ 본문 : 민수기 2장 1-2절

1. 여호와께서 모세와 아론에게 말씀하여 이르시되,

2. **이스라엘 자손은 <u>각각 자기의 진영의 군기와</u>**

<u>자기의 조상의 가문의 기호 곁에 진을 치되,</u>

<u>회막을 향하여</u> 사방으로 치라.

(아멘)

◆ Numbers 2: 1-2 (CEV)

The LORD told Moses and Aaron
how the Israelites should arrange their camp:
Each tribe must set up camp <u>under its own banner</u>
and **<u>under the flags of its ancestral families.</u>**
These camps will be arranged **<u>around the sacred tent</u>**,
but not close to it.
(Amen)

4. 찬양, '오라 우리가 여호와의 산에 올라'

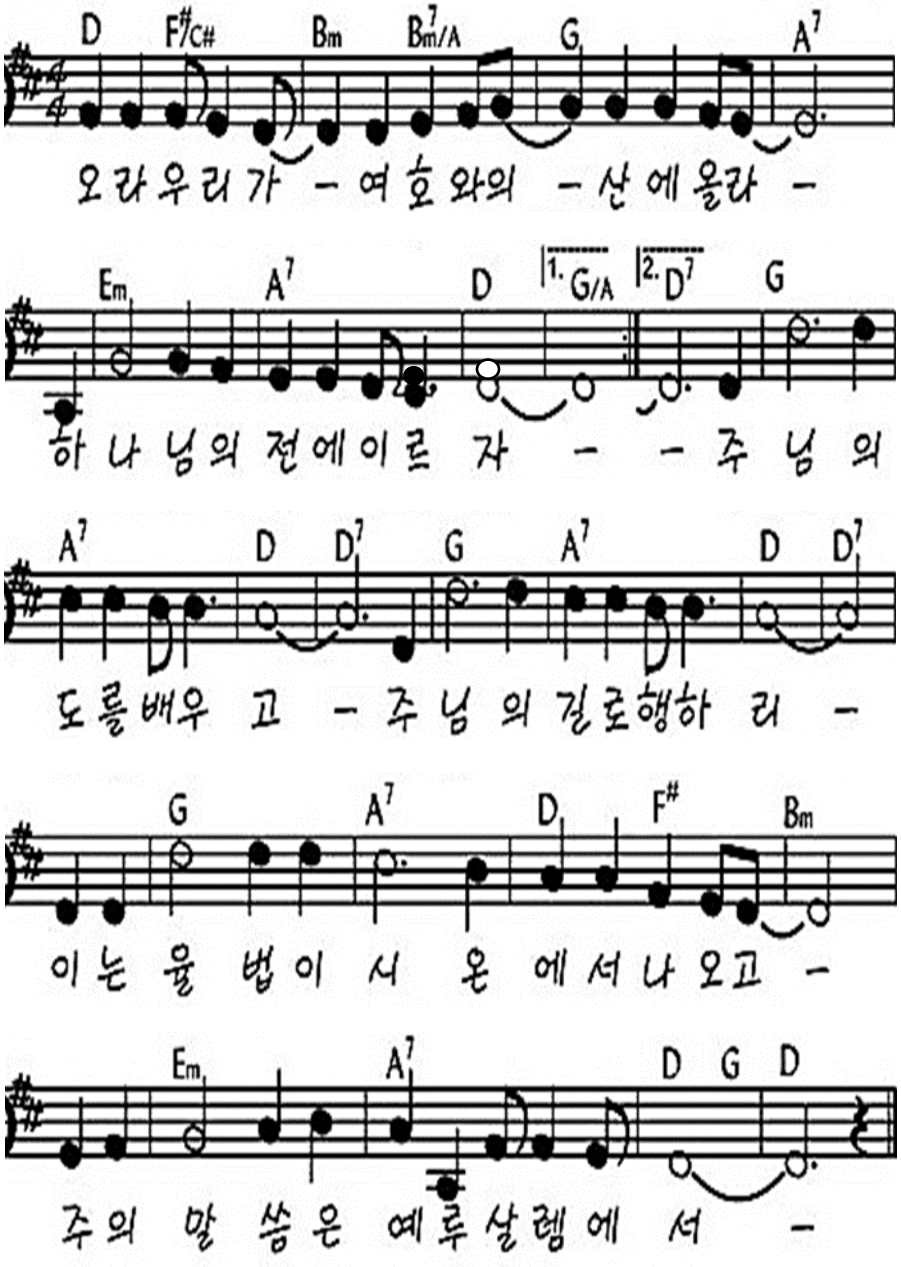

5. 찬양, ‘나의 소망은 주 경외함’

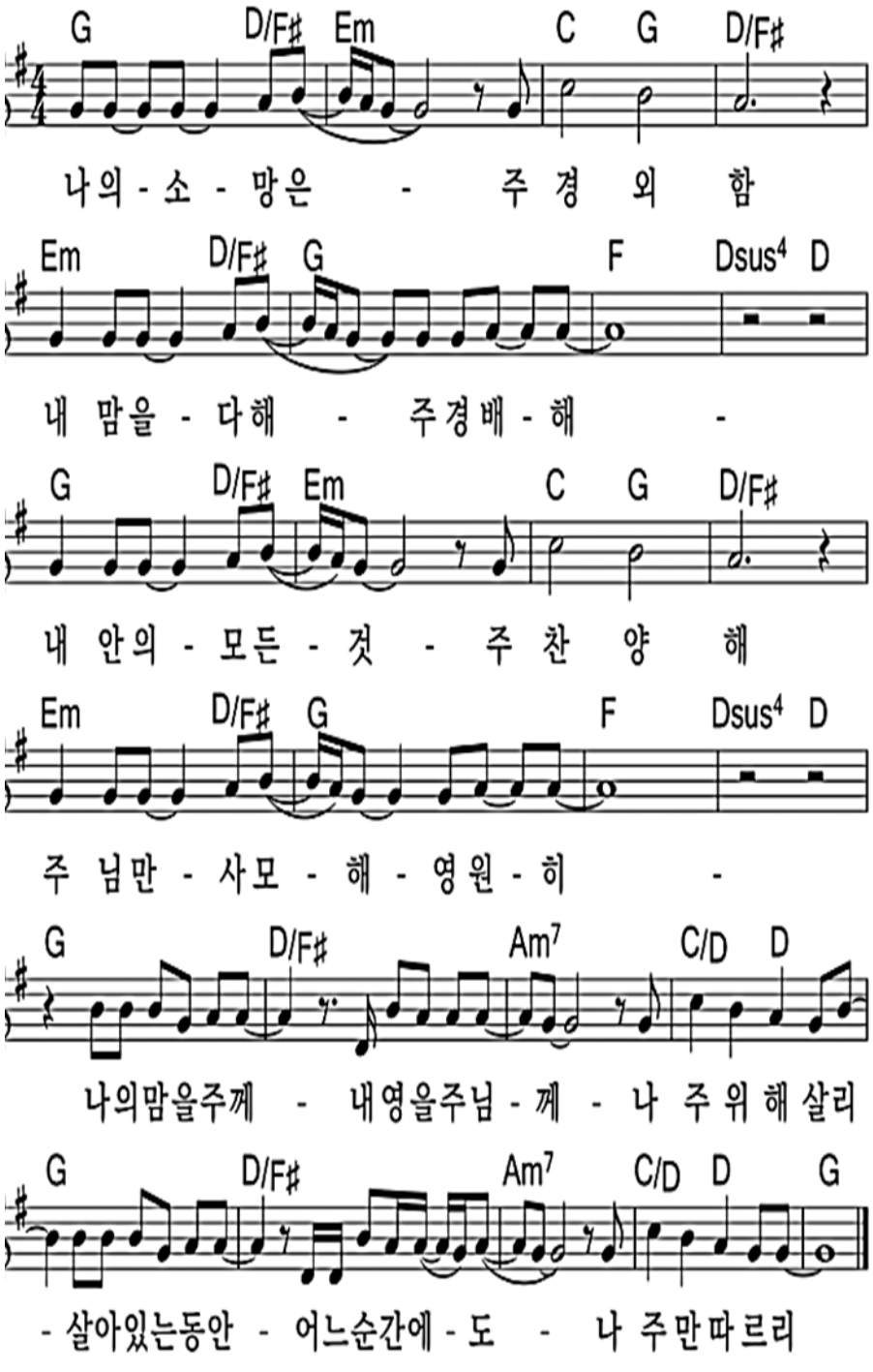
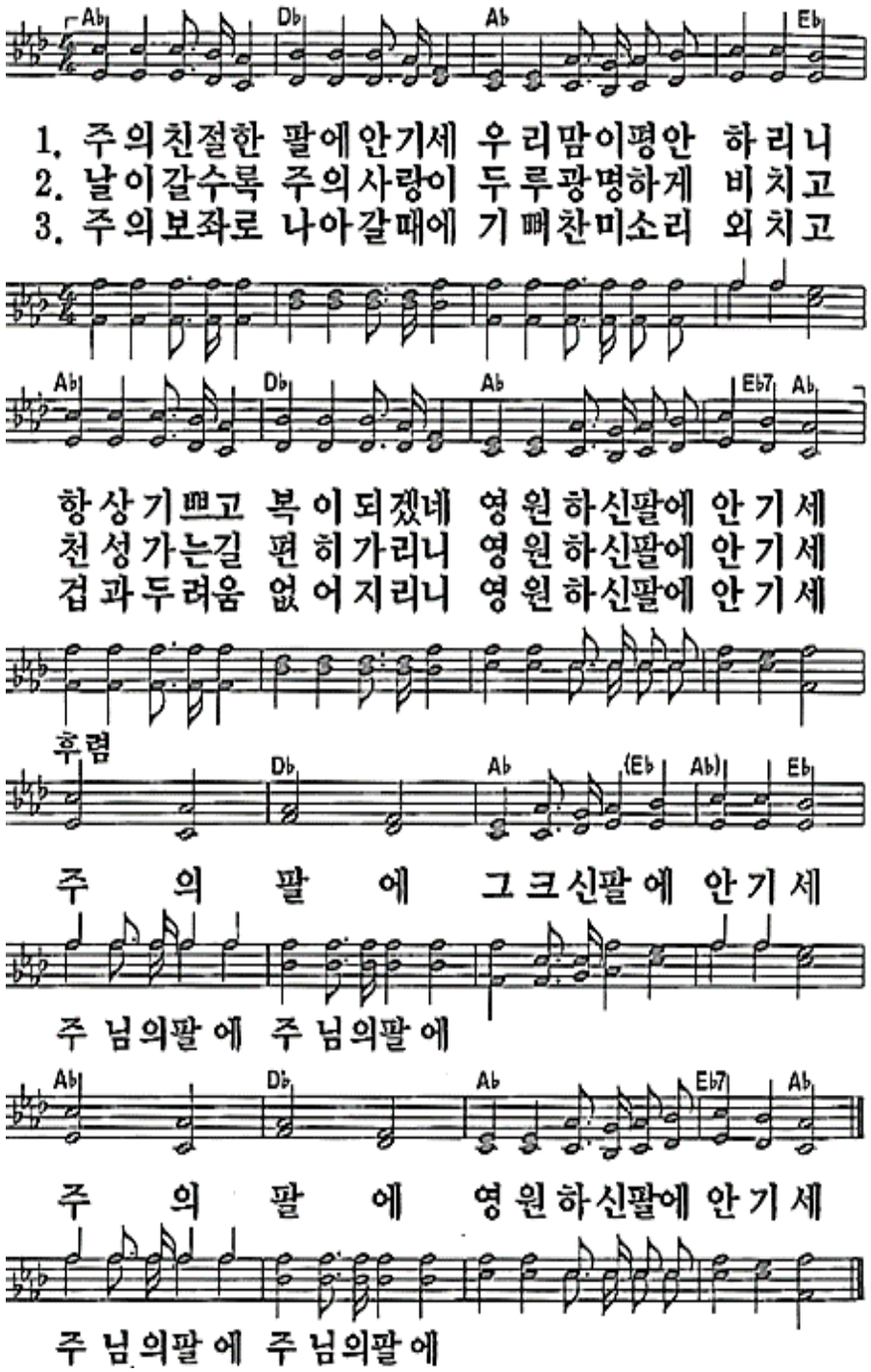
6. 찬송 405장, ‘주의 친절한 팔에 안기세’