폐회찬양, '이 믿음 더욱 굳세라.'

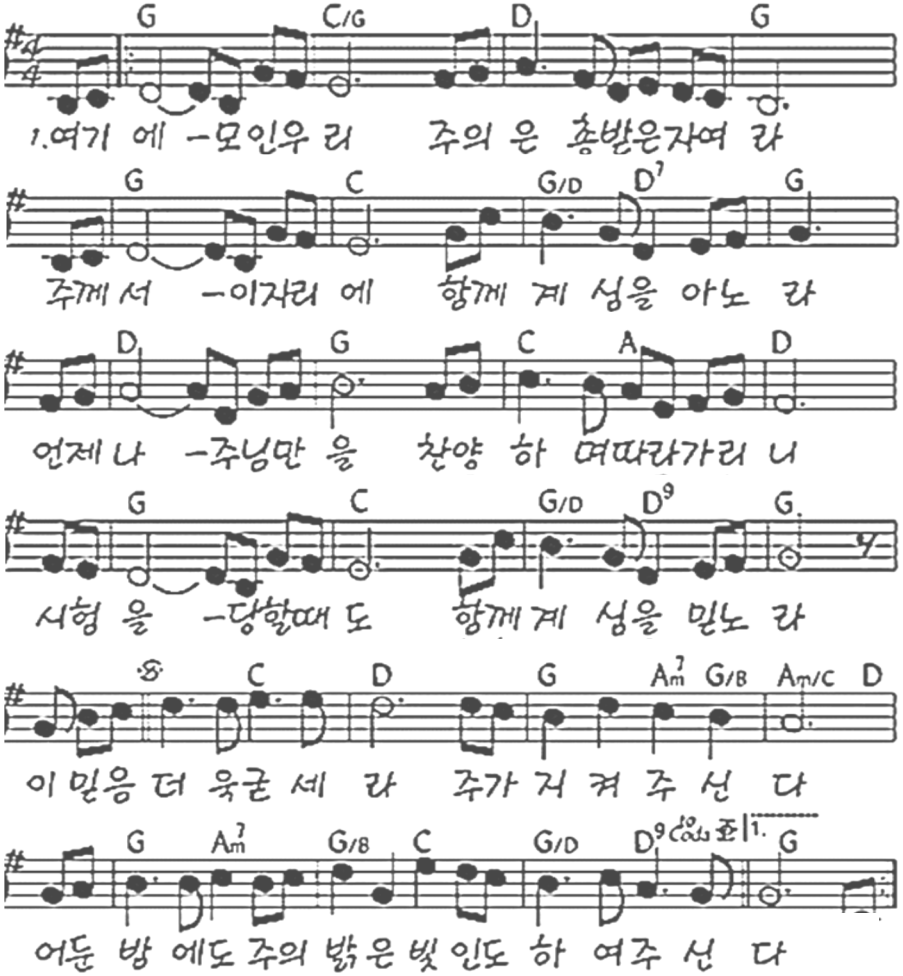

◆ 교회소식 및 오타와 한인소식

1. 2026년 교회표어 : **여호와여! 다시 새롭게 하소서!**"(애 5:21)
2. 25일(토) - 4월 새소망 가족모임 - 정해림 집사 가정
   26일(주) - 4월 성찬식
3. 성도 소식 및 기도 제목
   * 출타 : 고미정/박정우 (토론토), 황호진 (한국-30일 귀국)
   * 우리 교회가 항상 하나님께 은혜 입은 교회되길 기도해 주세요
   * 우리 교회가 후원하는 선교사님들을 위해 늘 기도해 주세요.
   * 이태양 학생의 발목 골절이 빠르게 완치 되길 기도해 주세요.

2026년 4월 19일

오타와 새소망교회 주일예배

1. 4월 예배찬양, '완전하신 나의 주'

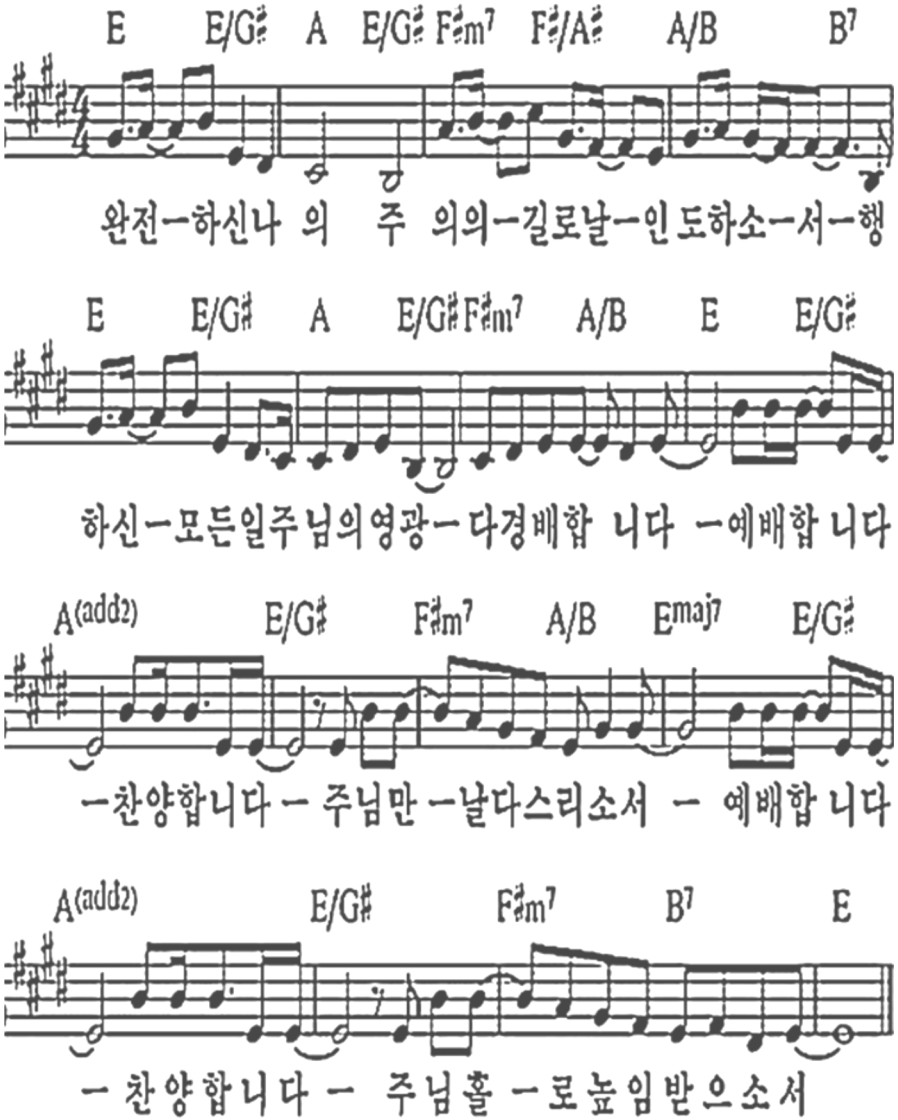

2. 참회와 감사의 기도

3. 교독문 44번, '시편 100편' 낭독

온 땅이여 여호와께 즐거운 찬송을 부를지어다.

◆ 기쁨으로 여호와를 섬기며

노래하면서 거의 앞에 나아갈지어다.

여호와가 우리 하나님이신 줄 너희는 알지어다.

◆ 그는 우리를 지으신 이요 우리는 그의 것이니,

그의 백성이요 그의 기르시는 양이로다.

감사함으로 그의 문에 들어가며,

찬송함으로 그의 궁정에 들어가서,

◆ 그에게 감사하며 그의 이름을 송축할지어다.

여호와는 선하시니, 그의 인자하심이 영원하고

◆ 그의 성실하심이 대대에 이르리로다.

(아멘)

◆ Psalms 100 (Cev)

Shout praises to the LORD, everyone on this earth.
Be joyful and sing as you come in to worship the LORD!
You know the LORD is God!
He created us, and we belong to him;
we are his people, the sheep in his pasture.
Be thankful and praise the LORD as you enter his temple.
The LORD is good!
His love and faithfulness will last forever.
(Amen)

5. The LORD God of Jacob blesses everyone
who trusts him and depends on him.
God made heaven and earth; he created the sea & everything else.
God always keeps his word.
7. He gives justice to the poor and food to the hungry.
The LORD sets prisoners free 8. and heals blind eyes.
He gives a helping hand to everyone who falls.
The LORD loves good people 9. and looks after strangers.
He defends the rights of orphans and widows,
but destroys the wicked.
10 The LORD God of Zion will rule forever!
Shout praises to the LORD!
(A-men)

9. 결단의 찬양과 기도 - '나는 찬양하리라'

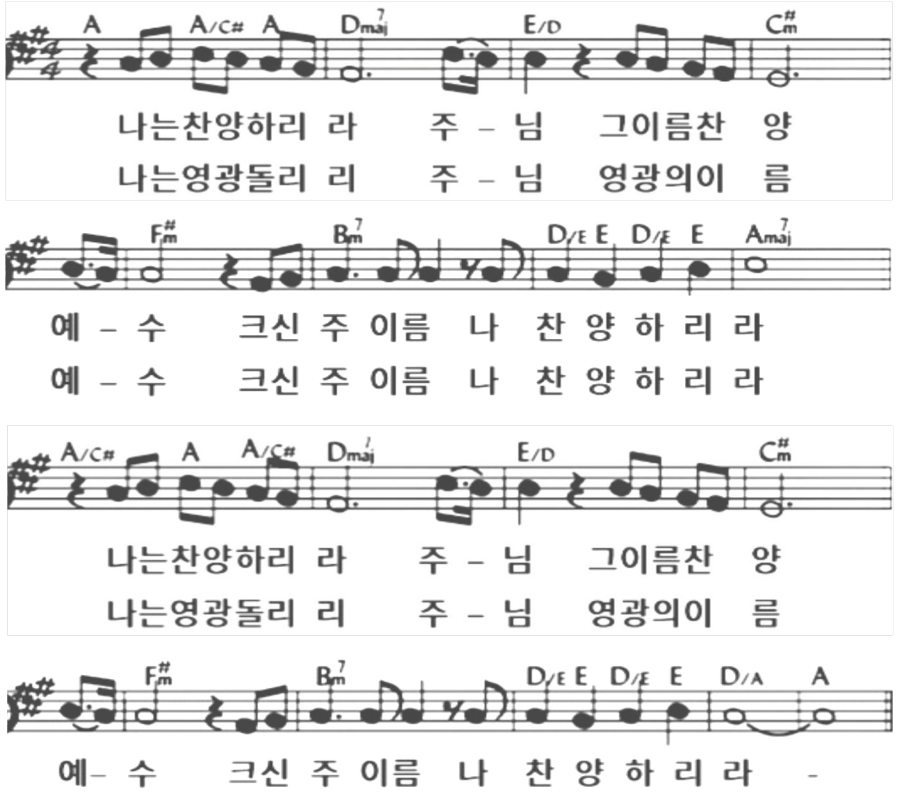

8. 오늘의 말씀 : '야곱의 하나님께 소망을 두라!'

◆ 시편 146편 1-10절

1. 할렐루야 내 영혼아 여호와를 찬양하라.
2. 나의 생전에 여호와를 찬양하며,
나의 평생에 내 하나님을 찬송하리로다.
3. 귀인들을 의지하지 말며,
도울 힘이 없는 인생도 의지하지 말지니,
4. 그의 호흡이 끊어지면 흙으로 돌아가서
그 날에 그의 생각이 소멸하리로다.
5. 야곱의 하나님을 자기의 도움으로 삼으며,
여호와 자기 하나님에게 자기의 소망을 두는 자는 복이 있도다.
6. 여호와는 천지와 바다와 그 중의 만물을 지으시며,
영원히 진실함을 지키시며,
7. 억눌린 사람들을 위해 정의로 심판하시며,
주린 자들에게 먹을 것을 주시는 이시로다.
여호와께서는 갇힌 자들에게 자유를 주시는도다.
8. 여호와께서 맹인들의 눈을 여시며, 여호와께서 비굴한 자들을
일으키시며, 여호와께서 의인들을 사랑하시며,
9. 여호와께서 나그네들을 보호하시며,
고아와 과부를 붙드시고, 악인들의 길은 굽게 하시는도다.
10. 시온아 여호와는 영원히 다스리시고,
네 하나님은 대대로 통치하시리로다. 할렐루야!
(아멘)

◆ **Psalms 146: 1-10** (Cev.)

1. Shout praises to the LORD!
With all that I am, I will shout his praises.
2 I will sing and praise the LORD God for as long as I live.
3. You can't depend on anyone, not even a great leader.
4. Once they die & are buried, that will be the end of all their plans

4. 찬양, '찬양의 제사 드리며, 예수 이름이 온 땅에'

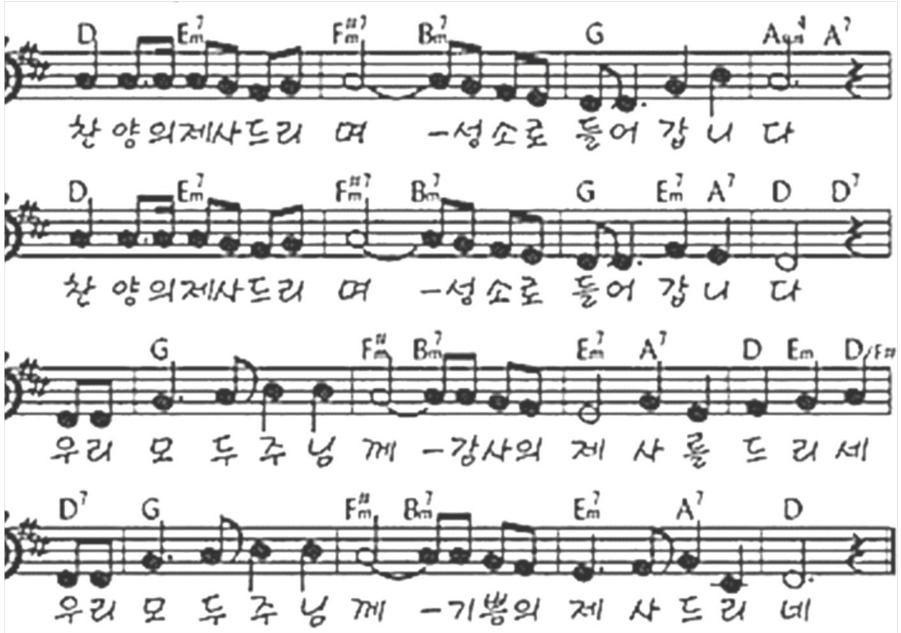

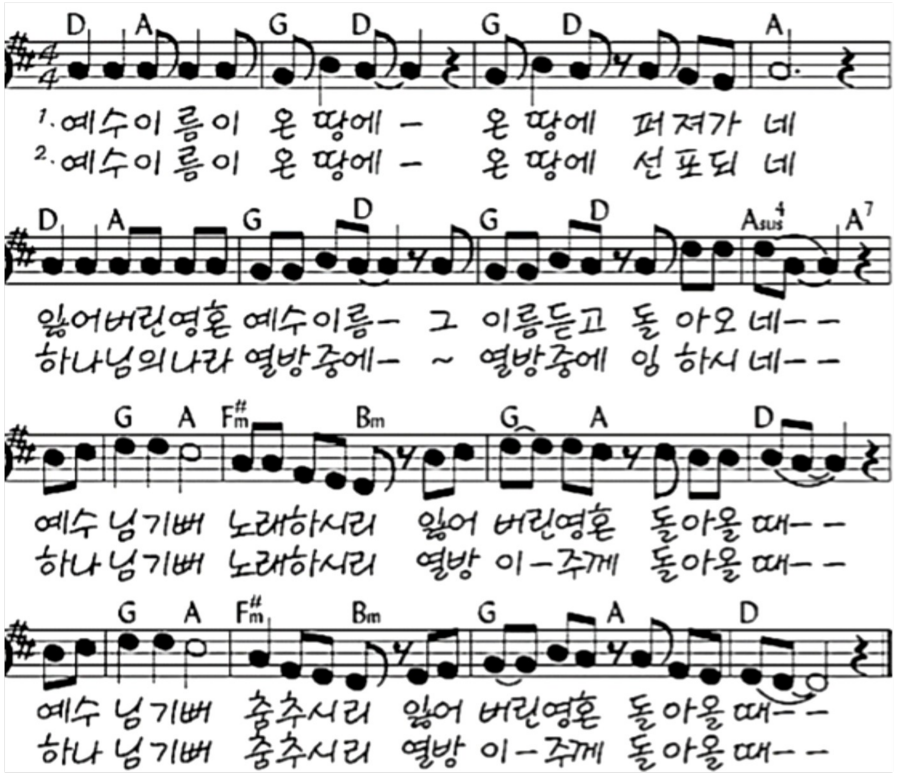

5. 찬송 91장, '슬픈 마음 있는 사람'

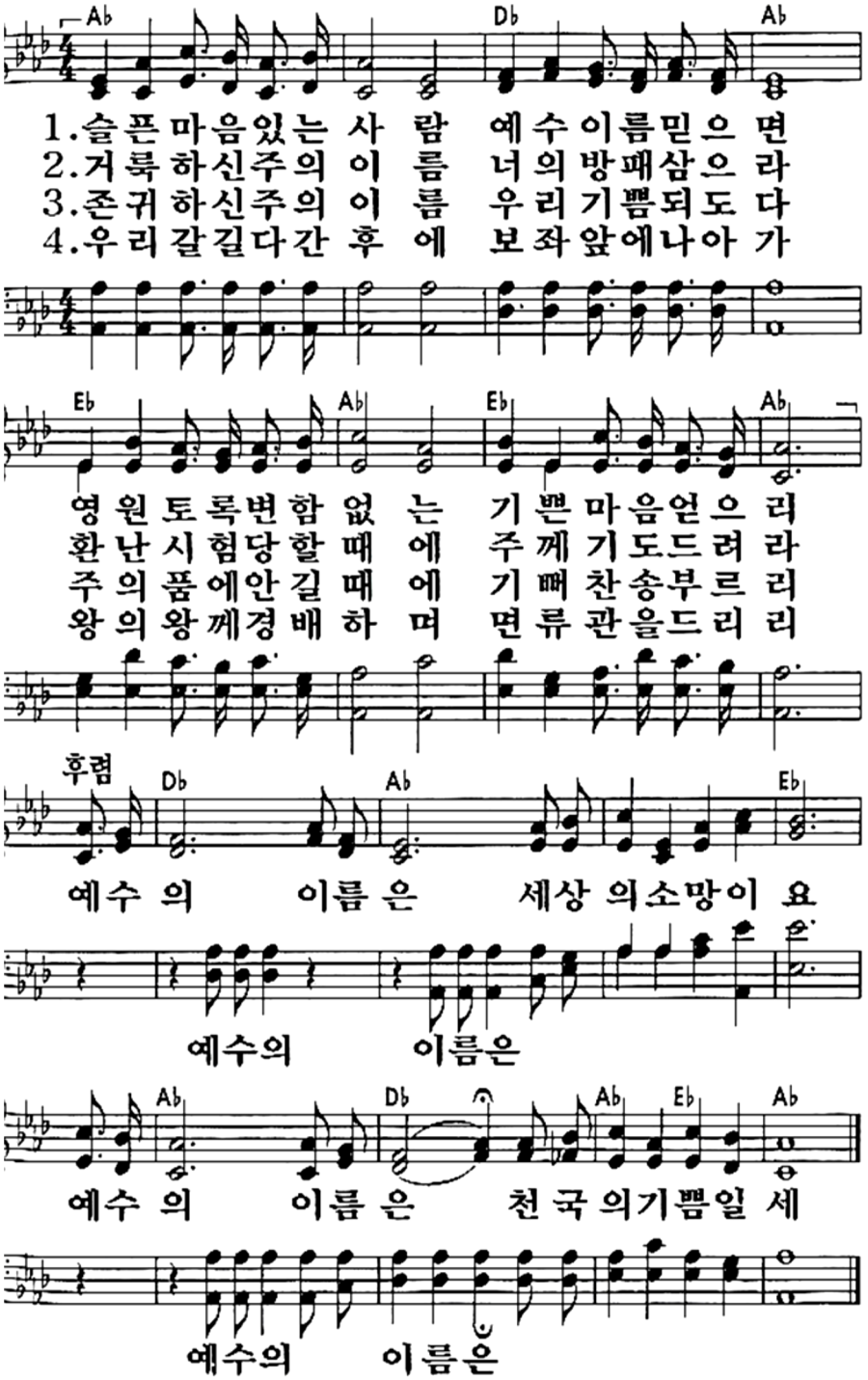

6. 찬양, '예수 늘 함께 하시네'

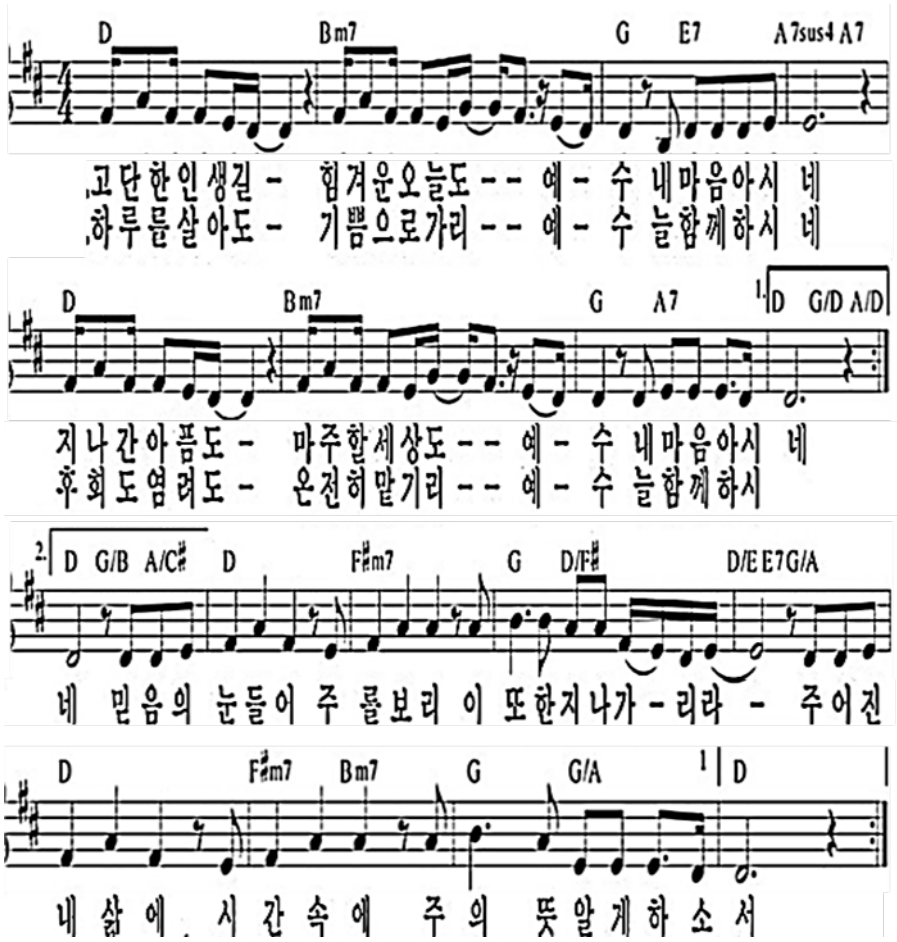

7. 함께 기도

1. 예수 이름이 세상의 참 소망 되심을 굳게 믿고, 예수 안에서 변화된 삶으로 예수 이름을 증거하며 사는 한 평생이 되기를...
2. 우리 교회가 하나님께 항상 은혜 입은 교회 되기를…
   * 황유택 형제의 취업과, 박민수 학생의 Co-op 준비.
     이태양 학생의 발목 골절이 빠르게 치유 되기를...
3. 우리 교회가 후원하는 선교사님들의 건강/사역/가정을 위해...
   * 장선교사님의 비자 발급이 순조롭게 진행되기를...
4. 미/이, 러/우 전쟁이 멈추고, 회복과 평화의 날이 속히 오기를..
5. 오늘 묵상할 말씀을 통해 은혜 받고 믿음의 귀한 결단이 있기를.